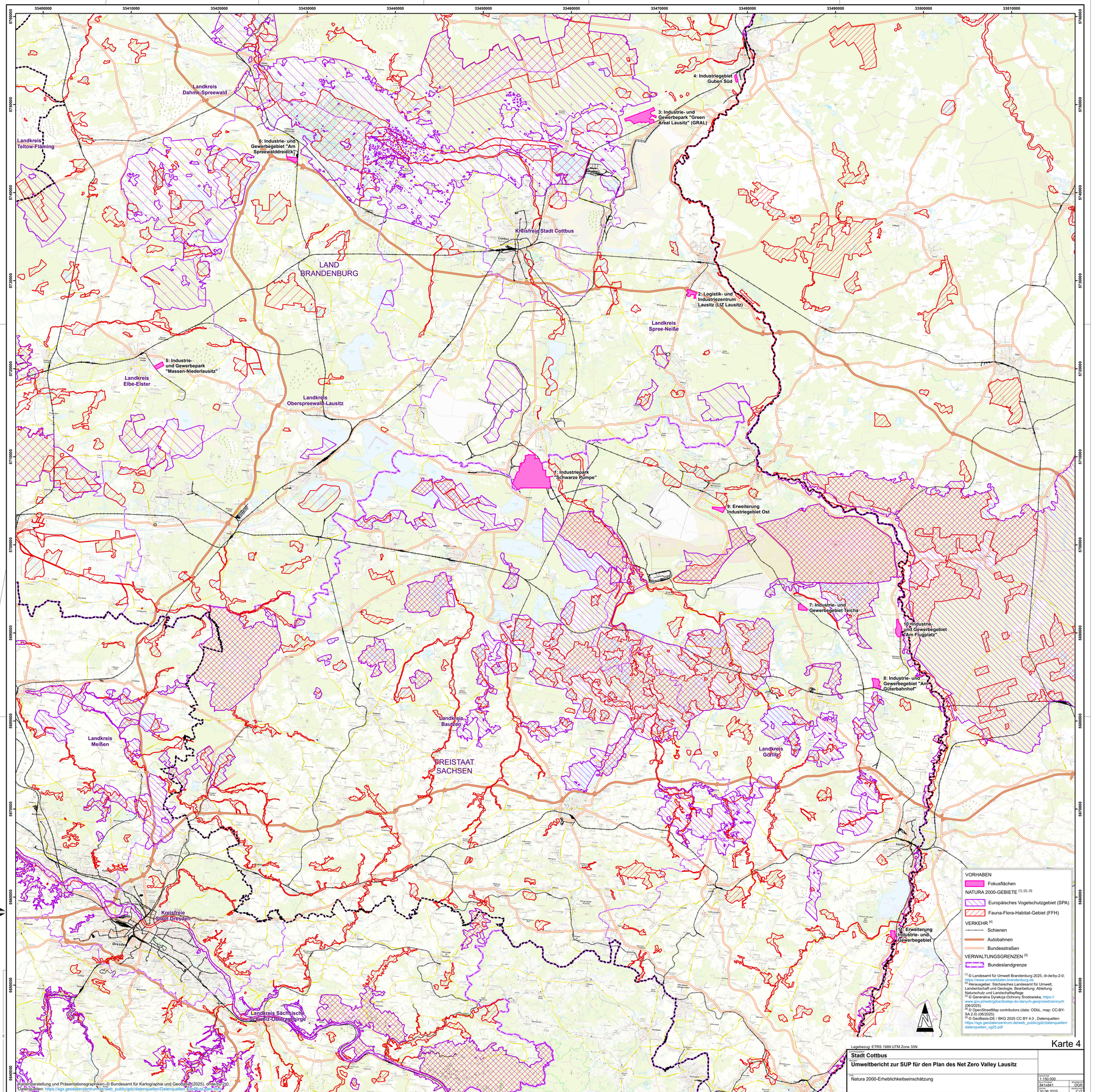

Lagebezug: ETRS 1989 UTM Zone 33N

Kartendarstellung und Präsentationsgraphiken: © Bundesamt für Kartographie und Geodäsie (2025), dl-de/by-2-0, Datenquellen: https://sgx.geodatenzentrum.de/web_public/gdz/datenquellen/Datenquellen_TopPlus_Open_Web.pdf

Stadt Cottbus

Umweltbericht zur SUP für den Plan des Net Zero Valley Lausitz

Natura 2000-Erheblichkeitseinschätzung

Maßstab	1:150.000
Datum	841x841
Datum	20.06.2025
Zeichnung	DGR
Prüfung	CJT
Nr.	250243G024
Blatt	0

GICON Großmann Ingenieur Consult GmbH
Stammsitz Dresden
01219 Dresden, Tiergartenstraße 48
Telefon: +49 351 47878-0 Telefax: -78 eMail: info@gicon.de